

Alle Maße sind am Bau zu prüfen. Maßstimmigkeiten sind sofort mit der Bauleitung zu klären.
Bei der Bauausführung sind die Planungen der Fachingenieure sowie die Angaben der Sonderfachleute zu beachten.
Zeichnungen von Herstellern und Firmen gelten nur mit Freigabevermerk der Objektplanung.
Alle Höhenangaben sind auf OKFF bezogen, sofern nicht anders vermerkt. Maßbezüge gelten vor Einzelmaßen.

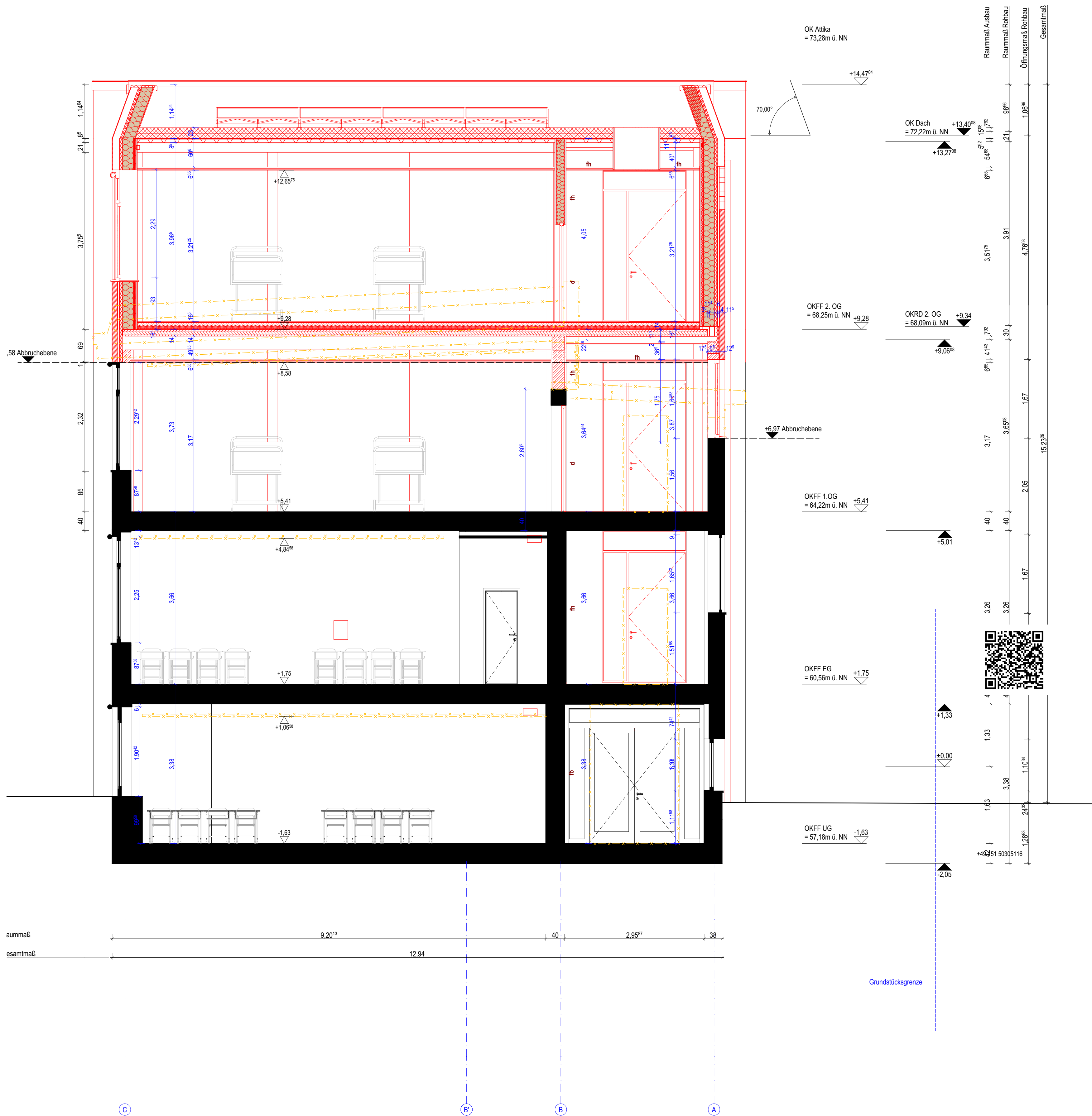

- Stahlbeton
- WU-Beton
- Beton unbewehrt
- Stahlbetonfertigteile
- Mauerwerk Allgemein
- Klinker
- Gipskarton
- Dämmung weich
- Dämmung hart
- Holzwerkstoff
- Putz
- Asphalt
- Metall, allgemein
- Kupfer
- Holz
- OSB
- Schotter
- Erde, gewachsen
- OK FF Oberkante Fertigfußboden
- OK RF Oberkante Rohfußboden
- UK RD Unterkannte Rohdecke
- UK RD Unterkannte Fertigdecke
- UZ/UZ Unterzug / Überzug
- Bemaßung - Allgemein
- Bemaßung - Innen

Anne-Frank-Berufskolleg

B-A_706_5_--_SN_--_005_01

Schnitt F-F

±0,00 = 60,56 m ü.NHN

Projekt
AFB - Erweiterung Anne-Frank-Berufskolleg Bauteil A
Manfred-von-Richtofen-Straße 39, 48145 Münster

Bauherrschaft
Bauwerke Münster GmbH
Klemensstraße 10, 48143 Münster
0251 2979411-0, info@bauwerke-ms.de

LPH 5: Ausführungsplanung

Maßstab: 1:50

Erstelldatum:

Druckdatum: 20.01.2026

Blattgröße: 841 x 594

Datum	gez.	Index	Änderungen / Beschreibung
20.01.2026	JSC	01	Plan anonymisiert